

しんきんの

# マイカーローン

金利がさらにお得な  
**Web完結型**

もあるよ!

しんきん車応援団  
**のるぞう**

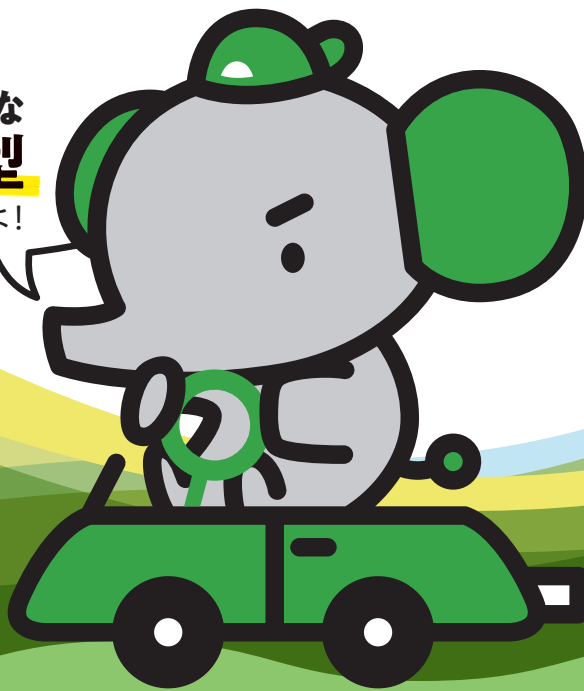

スマホで簡単  
仮ローン審査



変動  
金利

# 年1.40%

固定  
金利

# 年2.20%

別途、保証料が年0.48%必要となります

別途、保証料が年0.48%必要となります

ご融資金額

**1,000万円**  
以内

ご融資期間

最長**15年**

担保

**不要**

しんきん保証基金が保証します

保証人<sup>原則</sup>

**不要**

現在、諏訪信金と  
お取引のない方も

**お申し込みOK**



- ✓ 自動車・オートバイの購入
- ✓ 車検・修理費用
- ✓ 自動車保険費用
- ✓ 免許取得費用
- ✓ ご自宅への車庫設置
- ✓ パーツ・オプションの購入費用

● 表示金利は、令和6年5月1日にお借入いただき、当金庫とのお取引項目に応じた最大年0.9%割引を適用した場合の金利です。  
(現在お取引のない方も、ご融資と同時に割引項目をご契約いただければ金利を割引いたします。)

● 金利情勢の変動などにより変更になる場合がございます。 ● ご融資利率はお借入時の利率を適用させていただきます。



スマホでもっと便利に!  
諏訪信用金庫アプリ  
ダウンロードはこちらから!



ローン専用ダイヤル  
☎ 0120-608-188



ずっと一緒に いつも近くに  
諏訪信用金庫  
SUWA SHINKIN BANK

項目	内容																																																						
1. 商品名	しんきんのマイカーローン																																																						
2. ご利用いただける方	次のすべての条件を満たしている方 ①満18歳以上の方。 ②安定継続した収入がある方。 ③当金庫のエリア内に居住もしくは勤務されている方。 ④しんきん保証基金の保証を受けられる方。																																																						
3. お使いみち	お申込本人またはお申込人のご家族(配偶者、親、子、孫)が使用する自家用車、オートバイ(原動機付自転車を含む)、自動車(電動アシスト自転車、ロードバイク、クロスバイク等)にかかる次の資金 ①購入資金及び諸費用(税金・保険料・オプション等)。 ②車検・修理費用。パーツ・オプションの購入及び取り付け費用。 ③自動車保険費用。免許取得費用。 ④自宅への車庫設置費用。 ⑤借換資金(申込本人の借入で、金融機関・信販会社から借入に限る)。 *申込時年齢が満18歳以上、満20歳未満の場合は本人名義で本人が所有する場合に限る。																																																						
4. お振込条件	ご融資金は、購入先もしくは借換先の口座にお振込みさせていただきます。 ただし、融資金額の20%又は50万円のいずれか大きい金額まではお振込みしなくても結構です。																																																						
5. ご融資限度額	1,000万円以内(1万円単位)																																																						
6. ご融資期間	3ヶ月以上15年以内(元金返済据置期間は6ヶ月以内まで可)																																																						
7. ご融資利率	変動金利年2.30%もしくは固定金利年3.10% 変動金利は当金庫長期貸出基準金利(見直し随時)に連動し変動するため、ご返済中でもご返済額が変わる場合がございます。 *別途、年0.48%の保証料がかかります。 *金利割引条件がございます。 詳しくは、11.金利割引条件 欄をご覧ください。																																																						
8. ご返済方法	毎月元金均等または元利均等割賦返済 *貸付金額の50%以内につき6ヶ月毎の増額(ボーナス)返済併用も可。																																																						
9. 保証料	年0.48%の保証料がかかります。 なお、しんきん保証基金保証付の各種ローン(マイカーローン、教育ローン、リフォームローン等)をご利用中の方、または以前にご利用された方、しんきん保証基金保証付カードローンご契約者(同時申込も可)は保証料が年0.38%になります。																																																						
10. 保証人・担保	原則不要。しんきん保証基金が保証します。 なお、お客様が当金庫へご返済できなくなった場合には、当金庫はしんきん保証基金からお客様へのご融資金の代位弁済を受け、以後お客様はしんきん保証基金に対して返済いただくようになります。																																																						
11. 金利割引条件	<ul style="list-style-type: none"> <li>令和6年5月1日～令和6年10月31日の間にお借入実行の方が対象となります。</li> <li>ご融資利率は、令和6年5月1日にお借入いただいた場合です。利率は金利情勢により変更になる場合がございます。</li> <li>以下のお取引に応じて、ご融資利率を最大年0.9%割引いたします。(16項目に該当される方も最大で年0.90%の割引となります。)</li> </ul> <table border="1"> <thead> <tr> <th>No</th> <th>割引内容</th> <th>割引幅</th> <th>No</th> <th>割引内容</th> <th>割引幅</th> </tr> </thead> <tbody> <tr> <td>1</td> <td>他金融機関及びディーラーローンからの借換えの方</td> <td>0.4%</td> <td>9</td> <td>「諏訪信用金庫アプリ」にて通帳アプリ口座(無通帳扱い)ご利用の方</td> <td>0.1%</td> </tr> <tr> <td>2</td> <td>当金庫に給与振込・年金振込のある方</td> <td>0.3%</td> <td>10</td> <td>公共料金2種目以上の口座振替を契約している世帯の方</td> <td>0.1%</td> </tr> <tr> <td>3</td> <td>当金庫にて住宅ローンをご利用の世帯の方</td> <td>0.3%</td> <td>11</td> <td>定期預金残高が10万円以上ある方</td> <td>0.1%</td> </tr> <tr> <td>4</td> <td>NISA口座をお持ちの方</td> <td>0.2%</td> <td>12</td> <td>定期積金契約額が18万円以上ある方</td> <td>0.1%</td> </tr> <tr> <td>5</td> <td>カードローン契約者(しんきんきゃっする)</td> <td>0.2%</td> <td>13</td> <td>他金融機関の住宅ローン返済予定表写しをいただける方</td> <td>0.1%</td> </tr> <tr> <td>6</td> <td>しんきんカード(クレジットカード)契約者</td> <td>0.2%</td> <td>14</td> <td>マイカーローン契約者が35才以下の方</td> <td>0.1%</td> </tr> <tr> <td>7</td> <td>すわしん職域サポート契約事業所にお勤めの方</td> <td>0.2%</td> <td>15</td> <td>ながの子育て家庭優待パスポートを保有されている方</td> <td>0.1%</td> </tr> <tr> <td>8</td> <td>当金庫会員の方</td> <td>0.1%</td> <td>16</td> <td>消防団員カードを提示する団員及び同居家族</td> <td>0.1%</td> </tr> </tbody> </table>	No	割引内容	割引幅	No	割引内容	割引幅	1	他金融機関及びディーラーローンからの借換えの方	0.4%	9	「諏訪信用金庫アプリ」にて通帳アプリ口座(無通帳扱い)ご利用の方	0.1%	2	当金庫に給与振込・年金振込のある方	0.3%	10	公共料金2種目以上の口座振替を契約している世帯の方	0.1%	3	当金庫にて住宅ローンをご利用の世帯の方	0.3%	11	定期預金残高が10万円以上ある方	0.1%	4	NISA口座をお持ちの方	0.2%	12	定期積金契約額が18万円以上ある方	0.1%	5	カードローン契約者(しんきんきゃっする)	0.2%	13	他金融機関の住宅ローン返済予定表写しをいただける方	0.1%	6	しんきんカード(クレジットカード)契約者	0.2%	14	マイカーローン契約者が35才以下の方	0.1%	7	すわしん職域サポート契約事業所にお勤めの方	0.2%	15	ながの子育て家庭優待パスポートを保有されている方	0.1%	8	当金庫会員の方	0.1%	16	消防団員カードを提示する団員及び同居家族	0.1%
No	割引内容	割引幅	No	割引内容	割引幅																																																		
1	他金融機関及びディーラーローンからの借換えの方	0.4%	9	「諏訪信用金庫アプリ」にて通帳アプリ口座(無通帳扱い)ご利用の方	0.1%																																																		
2	当金庫に給与振込・年金振込のある方	0.3%	10	公共料金2種目以上の口座振替を契約している世帯の方	0.1%																																																		
3	当金庫にて住宅ローンをご利用の世帯の方	0.3%	11	定期預金残高が10万円以上ある方	0.1%																																																		
4	NISA口座をお持ちの方	0.2%	12	定期積金契約額が18万円以上ある方	0.1%																																																		
5	カードローン契約者(しんきんきゃっする)	0.2%	13	他金融機関の住宅ローン返済予定表写しをいただける方	0.1%																																																		
6	しんきんカード(クレジットカード)契約者	0.2%	14	マイカーローン契約者が35才以下の方	0.1%																																																		
7	すわしん職域サポート契約事業所にお勤めの方	0.2%	15	ながの子育て家庭優待パスポートを保有されている方	0.1%																																																		
8	当金庫会員の方	0.1%	16	消防団員カードを提示する団員及び同居家族	0.1%																																																		
12. その他	①変動金利型の融資商品は、お借入以後の金利変動により返済額が増減する金利変動リスクがございます。 店頭にて返済額・保証料の試算をいたしますので、お気軽にお問い合わせください。 ②お申込みに際しては事前に審査をさせていただきます。 審査の結果によっては、ご希望に添えない場合がございますのであらかじめご了承ください。																																																						

店頭で説明書をご用意しております。詳しくは窓口・営業担当者までお問い合わせください。

<http://www.suwashinkin.co.jp/>



ずっと一緒に いつも近くに

しんきんATMゼロネットサービス

諏訪信用金庫のキャッシュカードなら

全国の信用金庫ATM 入出金手数料 0円

